層析質譜儀 LC-MS 分析作業流程

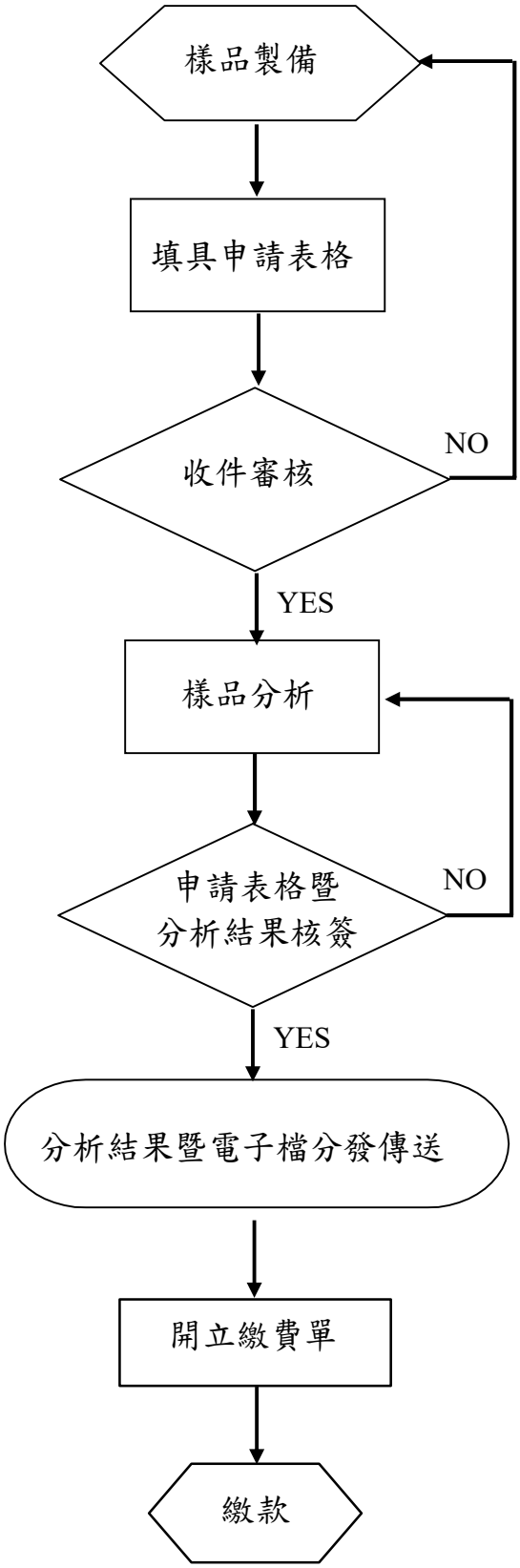

流程	權責	使用表單或相關說明
樣品製備	申請者	1. 樣品以適當 HPLC 級溶劑溶解稀釋裝入 2mL 樣品瓶。 2. 自備過濾用品。
填具申請表格	申請者	貴重儀器 LC-MS 申請表
收件審核	儀器管理者	
樣品分析	儀器管理者	貴重儀器使用登記表
申請表格暨分析結果核簽	中心主管	交付報告時間為10個工作天，急件為5個工作天。
分析結果暨電子檔分發傳送	儀器管理者	電子檔保存期限6個月
開立繳費單	儀器管理者	貴重儀器 LC-MS 繳費單
繳款	申請者	出納繳費或計畫核銷